



兰州交大工程咨询有限责任公司
Lanzhou Jiaotong University Engineering Consultation Co., Ltd.

电话：0931-7911906 7615901 传真：0931-7911906
网址：www.lzjdzxgs.com E-mail：lzjdzxgs@126.com
地址：甘肃省兰州市安宁区枣林路139号（兰州交通大学科技园）
邮编：730070



LANZHOU JIAOTONG UNIVERSITY
ENGINEERING CONSULTATION CO., LTD.

兰州交大工程咨询有限责任公司

监理一项工程 · 树立一座丰碑 · 开拓一片市场 · 结识一批朋友

公司简介

COMPANY PROFILE

兰州交大工程咨询有限责任公司前身为兰州铁道学院工程建设监理公司。公司成立于1993年2月1日，2008年1月9日改制为股份制有限责任公司。2020年8月，兰州交通大学资产经营有限责任公司、甘肃省国有资产投资集团有限公司按2:1分持公司国有股权，控股兰州交大工程咨询有限责任公司。

公司注册资本壹仟伍佰万元(人民币)，现有9个职能部门、11个事业部、1个全资子公司、1个参股公司及银川、酒泉、南京、山东、大同、郑州、重庆、海南8个分公司。

公司于2014年通过质量、环境、职业健康安全管理体系认证，现具备住建部铁路工程、房屋建筑工程、市政公用工程、电力工程和机电安装工程监理甲级资质；国家人防办人民防空工程监理甲级资质；甘肃省工程造价咨询乙级资质。

公司现有员工845人，其中高级职称78人，中级职称270人；国家注册监理工程师93人，注册造价工程师7人，注册一级建造师18人，注册安全工程师10人。

公司成立以来，先后被甘肃省工商行政管理局评为“守合同重信用企业”，被中共甘肃省委授予“全省先进基层党组织”，荣获甘肃省教育厅“舟曲灾后恢复重建先进集体”、宕昌县人民政府“捐资助学先进单位”、中国建设监理协会“全国建设监理行业抗震救灾先进企业”称号；多次被中国铁道工程建设协会评为“先进监理单位”，荣获中国设备监理协会“全国优秀设备工程监理单位(服务成果奖)”，被甘肃省工业和信息化委员会评为“省级生产性服务业示范企业”；兰新高铁项目被原铁道部总工会授予“火车头”奖杯，兰渝铁路项目受到甘肃省人民政府“贡献突出”嘉奖。同时，公司多人获得“火车头”奖章及省部级劳模荣誉。

近年来，公司先后承担了川藏铁路、青藏铁路、兰新高铁、安九高铁、武黄城际、兰渝铁路、拉日铁路、敦格铁路、宝兰客专、石济客专、武九客专、银西高铁、拉林铁路，以及重庆、郑州、呼和浩特、南宁、上海、武汉、宁波地铁等一大批国家大型建设项目和地方重点建设项目的施工监理，获得多项“火车头优质工程奖”；银川车站改造工程(站房)、青藏铁路妥如至羊八井段获“鲁班奖”；郑州市轨道交通四号线工程、兰新高铁甘青瓜洲段综合工程、武黄城际铁路余家湾上行特大桥工程、兰新高铁第二双线(新疆段)四电集成工程及石济客专平禹特大桥等多项工程获“国家优质工程奖”。此外，二十多项工程获北京“长城杯”、甘肃“飞天奖”、四川“天府金杯”、青海“江河源杯”、宁夏“西夏杯”等省部级奖励。

公司自诞生之日，一直受到各级领导和各界朋友的热情关心和大力支持，公司全体员工在此向您表示衷心的感谢。我们愿受各界的委托，为各类工程建设项目提供优质的技术服务。我们渴望与您携手，为社会奉献一项项精品工程。

主营：铁路工程、房屋建筑工程、市政公用工程、电力工程、机电安装工程、人防工程、城市轨道交通工程、给排水工程、信息工程、设备工程等监理及咨询；工程构造物(含基桩)检测与评估、材料与土工试验、工程测量。

兼营：工程建设技术开发、技术服务、造价咨询、人员培训。

组织机构

ORGANIZATIONAL STRUCTURE

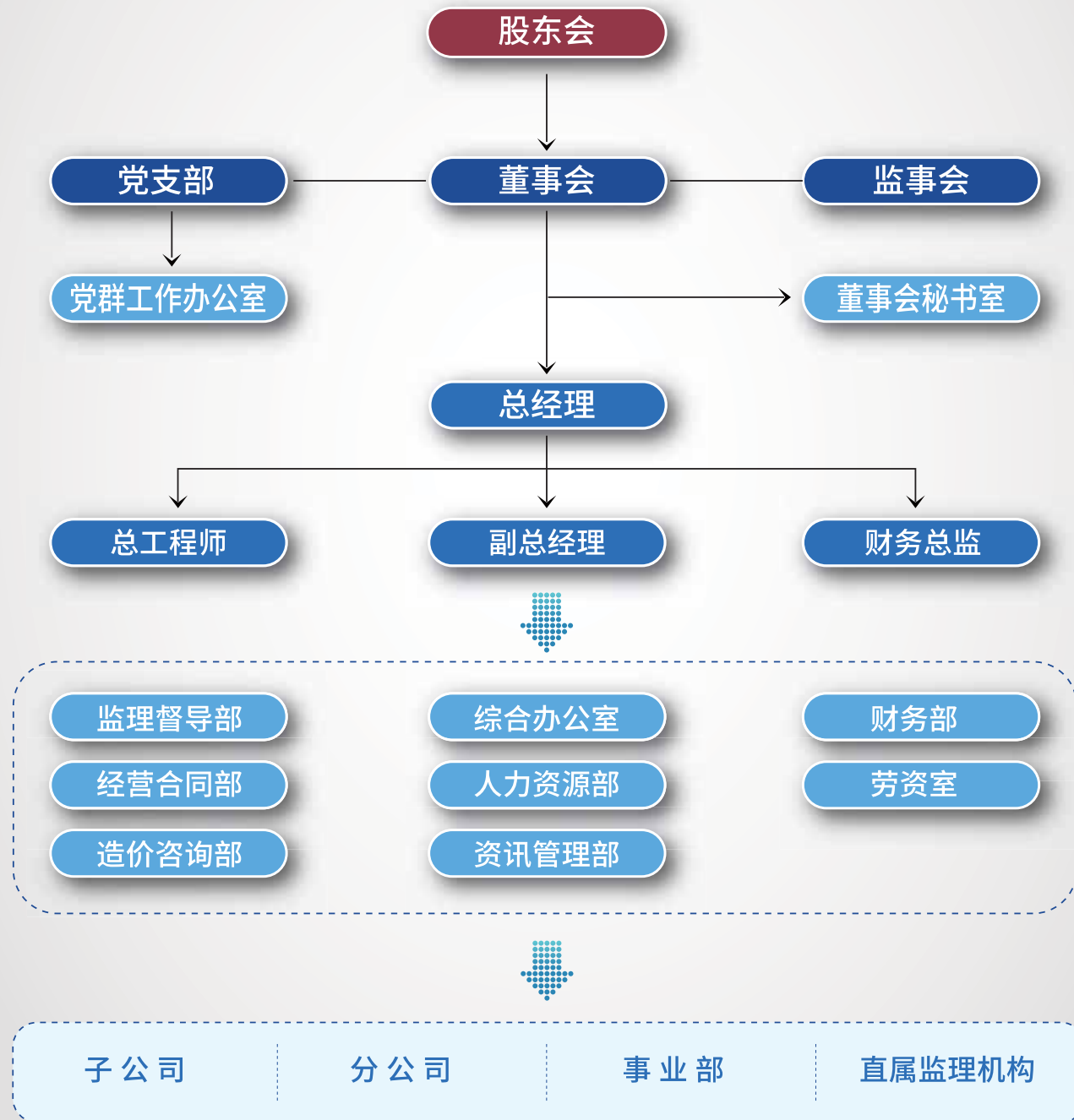

营业执照

BUSINESS LICENSE



资质证书

QUALIFICATION CERTIFICATE



体系认证

SYSTEM CERTIFICATION



信用单位

CREDIT UNIT



会员单位

MEMBER UNIT



企业荣誉

CORPORATE HONOR

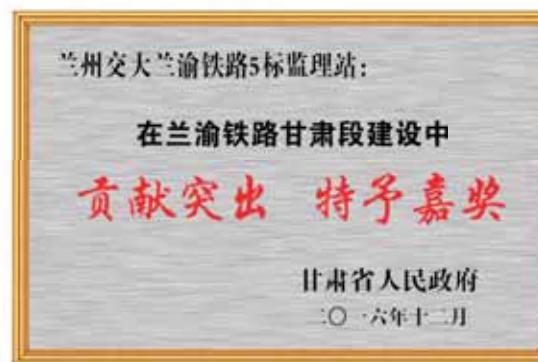

个人荣誉

PERSONAL HONOR



项目荣誉

PROJECT HONOR

▶ 鲁班奖



▶ 百项经典工程



▶ 国家优质工程奖



- 2022-2023年度 郑州市轨道交通4号线工程
- 2018-2019年度 新建大冶北至阳新铁路大冶湖特大桥工程
- 2018-2019年度 新建石家庄至济南铁路客运专线平禹特大桥工程
- 2016-2017年度 新建武汉至黄石城际铁路余家湾上行特大桥工程
- 2016-2017年度 新建兰新铁路第二双线（新疆段）四电集成工程
- 2016-2017年度 青藏铁路公司西宁综合调度楼工程
- 2016-2017年度 新建兰新铁路第二双线甘青瓜州段综合工程

▶ 火车头优质工程奖



- 2007年度 一等奖 青藏铁路羊八井1#、2#隧道
- 2007年度 一等奖 青藏铁路当曲特大桥
- 2007年度 一等奖 青藏铁路29标段综合工程
- 2006年度 二等奖 兰武增建二线古浪—武威南（不含）供电工程
- 2005年度 二等奖 天兰二线西—兰州电气化、电力工程
- 2004年度 二等奖 洛湛铁路邵永段永州西站房

▶ 甘肃省飞天奖

飞天金奖



- 2019-2020年度 兰州交通大学北校区体育运动场馆一期项目
- 2016年度 陇南市统办大楼
- 2015年度 新建宝鸡至兰州铁路客运专线兰州西客站站房工程

飞天奖



- 2019-2020年度 鸿庆苑住宅小区工程
- 2017-2018年度 兰州交通大学22号学生宿舍楼工程
- 2017-2018年度 兰州交通大学西教学实验楼工程
- 2015年度 兰州交通大学2号学生宿舍楼工程
- 2009年 甘肃省人大常委会办公楼工程
- 2005年 宝兰二线兰州枢纽高架桥
- 2005年 兰州交大中心实验室（二）
- 2005年 兰州铁道学院第八教学楼
- 2004年 兰州铁道学院新建东教学楼
- 2002年 兰州铁路资金结算中心大楼

▶ 其他荣誉



铁路工程业绩

RAILWAY ENGINEERING ACHIEVEMENT

序号	工程名称	总投资(万元)	工程类型	开工日期	总监理工程师	建设单位
1	青藏铁路西格段增建二线	140000	铁路综合	2007.08~2014.08	田建文	青藏铁路公司
2	包西铁路通道(陕西境内)1标	217330	铁路综合	2007.11~2012.03	江晓云	西安铁路局
3	兰渝铁路夏广段5标	235000	铁路综合	2009.02~2015.12	唐勇军	兰渝铁路公司
4	锦州至赤峰铁路1标	134230	铁路综合	2009.05~2016.10	杨艳彤	锦赤铁路公司
5	银川车站改造工程	57000	铁路枢纽	2009.07~2012.03	高军锋	兰州铁路局
6	拉萨至日喀则铁路4标	251112	铁路综合	2010.10~2014.12	白家风	拉日建设指挥部
7	武汉至黄石城际铁路	750000	客运专线	2009.09~2014.12	周占京	湖北城际铁路公司
8	兰新高铁新疆段9标	184486	高铁综合	2010.01~2015.02	杨长安	兰新铁路新疆公司
9	兰新高铁甘青段11标	349047	高铁综合	2010.04~2015.04	惠振英	兰新铁路甘青公司
10	甘其毛都至万水泉南铁路3标	142037	铁路综合	2010.07~2013.12	杨满珠	神华甘泉铁路公司
11	松原至陶赖昭铁路	225221	铁路综合	2010.08~2014.04	孙志奇	松陶铁路公司
12	宝兰客专兰州枢纽工程	291003	大型站房	2012.12~2015.11	江晓云	兰州铁路局
13	锡二铁路2标	178175	铁路综合	2012.03~2015.10	赵江林	内蒙古锡二铁路公司
14	西安至合肥增建二线(西安局管段)4标	130427	铁路综合	2012.08~2016.02	许光	西安铁路局
15	西宁站改造及相关工程	167313	铁路枢纽	2012.09~2015.12	田建文	青藏铁路公司
16	敦格铁路(甘肃段)3标	123778	长大隧道	2013.01~2018.06	贾文成	敦煌铁路公司
17	宝兰客专(甘肃段)5标	263696	客专综合	2013.02~2018.02	李海峰	兰新铁路甘青公司
18	石济客专7标	216787	客专综合	2013.10~2017.09	高军锋	石济客专公司
19	武九客专大冶北至阳新段	738300	客专综合	2014.10~2018.06	卢彤朝	武广铁路公司
20	干塘至武威南增建二线2标	112336	铁路综合	2014.08~2017.02	惠振英	兰州铁路局

序号	工程名称	总投资(万元)	工程类型	开工日期	总监理工程师	建设单位
21	拉萨至林芝铁路11标	349047	铁路综合	2015.07~2021.11	杨德明	青藏铁路公司
22	银西铁路(宁夏至甘肃段)先期工程	5716700	长大隧道特大桥梁	2015.12~2021.12	孙宇	兰州铁路局 银西铁路公司
23	银西铁路甘宁段9标	3778000	客运专线	2016.09~2020.12	李平洲 吴克鸿	银西铁路公司
24	叙永至毕节铁路(川滇段)	1062000	铁路综合	2016.11~2022.11	许光	叙镇铁路公司
25	安庆至九江铁路(安徽段)	336653	高铁工程	2017.10~2022.10	杨学良	宁安铁路公司
26	川藏铁路拉萨至林芝段拉萨地区代建工程	131910	铁路综合	2017.12~2020.12	王智庆	青藏铁路公司
27	祥云财富工业园区铁路专用线	100000	铁路专用线	2018.05~2022.11	王卫东	祥云财富铁路专用线 投资建设开发公司
28	中卫至兰州铁路(甘肃段)	110000	客运专线	2018.07~2023.05	李海峰 杨德明	中兰铁路 客运专线公司
29	福平铁路	56620	工程总承包	2019.07~2020.12	卢彤朝	福州新区 开发投资集团公司
30	兰州至张掖三四线铁路中川机场至武威段“三电”迁改工程	27528	通信电力	2020.10~2022.01	惠振英	中国铁路 兰州局集团公司
31	川藏铁路雅安至林芝段中间段9标	/	铁路综合	2021.12~2032.11	贾文成	川藏铁路四川公司
32	潍坊至烟台铁路“四电”系统集成1标	4116900	四电工程	2022.01~2024.02	高军锋	山东潍烟 高速铁路公司
33	台州南铁路智慧陆港新区质量安全监督项目	/	质量安全监督	2022.06~2024.06	陈舸	台州市路桥区 交通运输局
34	宜昌姚家港化工园田家河片区铁路专用线和货场项目	64300	铁路专用线	2022.08~2023.10	张建洲	宜昌市交通投资公司
35	金台铁路临海东站货站(物流仓储中心)多式联运南铁路仓储工程质量安全监管项目	/	质量安全监督	2022.08~2023.07	陈舸	临海市交通运输局
36	大丰港铁路支线3标	340000	铁路专用线	2022.10~2025.03	杨学良	南京上铁 地方铁路开发公司
37	西宁至成都铁路(甘青段)2标	4720000	铁路综合	2022.10~2029.10	杨德明	兰新铁路甘青公司
38	平顶山至漯河至周口高速铁路4标	3955800	高铁工程	2022.12~2026.05	惠振英	河南高速铁路公司
39	金温货线青田县境内涉铁工程	6700	质量安全监督	2022.12~2023.12	陈舸	浙江金温 铁道开发公司
40	天津至潍坊高速铁路5标	7226900	高铁工程	2023.01~2027.10	卢彤朝 高军锋	雄安高速铁路公司
41	陇中仓储商贸物流中心铁路专用线工程EPC工程总承包	23167	铁路专用线	2023.04~2024.10	刘凌冲	甘肃陇中安定 物流发展公司
42	江都铁路专用线(物流基地)工程	35000	铁路专用线	2023.05~2024.06	吕国兵	南京上铁 地方铁路开发公司

市政及民用建筑工程业绩

ACHIEVEMENT OF MUNICIPAL AND CIVIL CONSTRUCTION PROJECT

序号	工程名称	工程规模(或投资)	工程类型	开工日期	总监理工程师	建设单位
1	天津天狮产业园	820048m ²	框架楼群	2007.10~2008.12	田建文	天津天狮集团
2	内蒙古金汉御园商住小区	280000m ²	框架结构	2008.11~2011.06	崔金贵	内蒙古金汉房地产公司
3	青藏铁路花园四、五期工程	343855m ²	高层框架	2009.07~2013.12	余泽州	青藏公司基地建设指挥部
4	陇南市人民医院门诊住院综合楼	32426m ²	框架结构	2009.11~2010.11	王宏辉	陇南武都区第一人民医院
5	武汉轨道交通4号线线网管理中心	65215m ²	地铁综合	2010.05~2012.02	许光	武汉市地铁集团
6	敦煌市集中供热工程	48700m ²	供热管网	2010.06~2011.07	胡静文	敦煌市供热公司
7	甘肃航天万源风机制造工程	/	设备制造	2010.10~2011.09	魏廷武	甘肃航天万源风机制造公司
8	兰州市南、北滨河路整治工程	312536m ²	道路改造	2011.06~2011.07	李培天	兰州市市政工程管理处
9	汶川地震灾后恢复重建项目(成县、徽县及康县供水工程)	/	水处理工程	2011.06~2012.06	胡静文	陇南市灾后重建世行贷款项目管理办公室
10	呈七公路跨南昆、昆河铁路特大桥	540m	市政桥梁	2011.09~2013.03	吴浪斌	昆明春欣开发公司
11	兰州理工大学体育馆	8319m ²	大跨网架	2012.01~2014.10	陈锦华	兰州理工大学
12	上海轨道交通16号线信号工程	58.93km	轨道交通	2012.03~2014.07	杜伟	上海申通集团
13	青藏铁路西宁综合调度楼	33907m ²	框架结构	2012.04~2014.04	余泽州	青藏铁路公司建管所
14	陇南市统办1、2号楼工程	78536m ²	框架结构	2012.10~2013.10	唐勇军	陇南市统办楼项目代建办
15	兰州交大保障房1~4号楼	109612m ²	高层商住	2012.11~2015.08	赵翔	兰州交通大学
16	两当起义暨红色革命文化园区	4570m ²	纪念馆	2013.01~2014.01	唐勇军	两当起义纪念馆建管处
17	上海轨道交通11号线北延段通信及信号系统	安亭站~花桥站	四电综合	2013.01~2013.09	闵长青	昆山市轨道交通公司 上海轨道交通申嘉公司
18	黄河兰州段护岸修复工程	1851m	护岸修复	2013.04~2013.09	贾春生	兰州市市政工程管理处
19	兰州新区纬26、经2等道路工程	12.50km	市政道路	2013.06~2014.08	刘联华	兰州新区城投公司
20	天空之城购物中心	120000m ²	人防工程	2013.07~2015.11	马莉	嘉峪关新万科商贸公司

序号	工程名称	工程规模(或投资)	工程类型	开工日期	总监理工程师	建设单位
21	宁波轨道交通2号线通号系统	28.35km	轨道交通	2013.10~2016.05	杜伟	宁波市轨道交通集团
22	兰州理工大学图书馆	45000m ²	框剪结构	2013.11~2017.02	陈锦华	兰州理工大学
23	草场街新区棚户区改造工程	100000m ²	住宅小区	2013.01~2016.04	胡静文	兰州永利房地产开发公司
24	兰州交通大学西教学实验楼	32106m ²	框架结构	2014.05~2015.06	赵翔	兰州交通大学
25	68216部队营区整体建设工程	52738m ²	框架结构	2014.05~2014.11	胡静文	68216部队代建项目部
26	兰州西站高架车道、站前地下空间及市政道路工程	/	市政工程	2014.08~2017.09	江晓云	兰州铁路局代建
27	上海轨道交通11号线罗山路~迪士尼乐园通信系统	/	轨道交通	2014.09~2016.10	闵长青	上海轨道交通申嘉公司
28	兰州轨道1号线交通疏解工程	2015m	市政工程	2014.11~2017.08	刘联华	兰州市市政工程管理处
29	张掖大剧院	4000m ²	人防工程	2014.06~2015.10	马莉	张掖市人民防空工作办公室
30	呼和浩特市轨道交通2号线一期5标	134700万元	轨道交通	2015.12~2019.10	杨艳彤	呼和浩特市交通投资公司
31	兰州新区铁路口岸建设项目EPC总承包	22780万元	EPC总承包	2015.12~2017.07	刘凌冲	兰州新区铁路建设投资公司
32	鸿庆苑住宅小区	55112m ²	高层住宅	2016.06~2018.02	马庆	兰州敦煌房地产开发公司
33	武威红星时代广场北地块	635000m ²	建筑工程	2016.08~2021.12	马莉	甘肃星泓房地产开发公司
34	兰州新区铁路口岸海关国检及配套工程EPC总承包	18166m ²	EPC总承包	2016.06~2016.10	刘凌冲	兰州新区铁路建设投资公司
35	定西市体育场	16000m ²	大跨度网架	2017.04~2018.07	关景方	定西市城投 国有资产经营公司
36	敦煌市人防地面应急指挥中心	18863m ²	人防工程	2015.11~2016.11	魏廷武	敦煌市人民防空办公室
37	兰州交通大学北校区体育运动场馆(一期)	10417万元	公共建筑	2017.04~2018.05	姚自忠	兰州交通大学
38	郑州市轨道交通4号线4标	181249万元	轨道交通	2017.04~2021.06	郝虎	郑州市轨道交通公司
39	南宁市轨道交通3号线一期6标	/	弱电工程	2017.03~2021.07	张骏	南宁轨道交通集团公司
40	兰州交通大学北教学实验楼	16000万元	公共建筑	2018.05~2020.06	田伏龙	兰州交通大学
41	定西市委党校	16497万元	公共建筑	2018.11~2020.11	关景方	中共定西市委党校
42	敦煌市城市地下水源地置换工程净化水厂	9767万元	水处理	2019.06~2020.10	魏廷武	敦煌市水资源合理利用与生态保护工程建设项目部

序号	工程名称	工程规模(或投资)	工程类型	开工日期	总监理工程师	建设单位
43	兰州交通大学北校区体育运动场馆(二期)	22000万元	大跨度网架	2019.07 ~ 2023.08	高军锋	兰州交通大学
44	青铜峡训练基地军运设施扩建工程	9000万元	部队工程	2020.03 ~ 2022.17	马亮	中国人民解放军32618部队
45	郑州市轨道交通8号线一期3标	179841万元	轨道交通	2020.05 ~ 2023.05	郝虎	郑州地铁集团
46	燕溪堂“印象·新政”精品民宿文创美丽乡村、燕溪堂“印象·乐东”文旅艺术小镇	18000万元	公共建筑	2020.08 ~ 2022.10	吴涛	保亭中扶旅游开发公司
47	兰秦快速路道路交通安全设施提升改造工程	11656万元	市政道路	2021.04 ~ 2023.03	杨德明	兰州新区市政工程建设公司
48	兰州市西固区棚户区改造	411615m ²	建筑工程	2022.01 ~ 2025.01	杜亚恒	中铁建设(兰州)置业公司
49	嘉峪关IV场站至矿区工厂站铁路电气化及运输提质工程	/	电气化工程	2022.02 ~ 2024.01	刘凌冲	中核四〇四公司
50	重庆轨道交通27号线1标	51.83km	轨道交通	2022.02 ~ 2028.11	刘凌冲	重庆市铁路集团
51	敦煌110兆瓦光伏发电项目EPC总承包	/	电力工程	2022.03 ~ 2022.09	焦鹏	敦煌市沙州能源光伏发电公司
52	兰州交通大学23号学生宿舍楼	1600万元	公共建筑	2022.03 ~ 2024.01	马庆	兰州交通大学
53	甘肃省人民医院新区分院老年康复养护区	52960m ²	公共建筑	2022.07 ~ 2023.10	杜亚恒	甘肃省人民医院
54	甘肃华电凉州九墩滩20万千瓦光伏项目	/	土建工程	2022.07 ~ 2023.06	胡静文	甘肃武威华电福新发电公司
55	甘肃读者印务有限公司高新绿色印刷产业基地项目	39917m ²	建筑工程	2023.02 ~ 2024.10	孙喜荣	甘肃读者印务公司



雄龙石长4.3米，高3.3米，净重17.5吨，源自西藏羊八井镇海拔4250米的雄龙面峡谷，东距拉萨80千米，西距念青唐古拉山40千米，青藏铁路羊八井隧道群从其右侧通过。

兰州交通大学工程咨询
二〇二〇年十二月



企业文化

经营宗旨
BUSINESS PURPOSE

深化改革、规范管理、合法经营、安全生产，
构建国有校属企业新型管理体系。

公司愿景
COMPANY VISION

做有价值的企业，成就有尊严的员工！

核心价值观
CORE VALUE

人行天地间，做事先做人！

企业精神
CORPORATE SPIRIT

学习 担当 分享 成长

企业形象
CORPORATE IMAGE

诚 勤 严 精

诚信以安心，勤俭以养德，严谨以修身，精细以事业。

经营理念
PHILOSOPHY

监理一项工程 树立一座丰碑
开拓一片市场 结识一批朋友

管理方针
MANAGEMENT POLICY

安全至上 以人为本 质量第一 诚信当先
保护环境 从我做起 注重细节 精益求精

督导检查

SUPERVISE & INSPECTION



上级视察

INSPECTION BY LEADER





支部建设

BRANCH CONSTRUCTION

求真
务实

爱岗
敬业

廉洁
自律

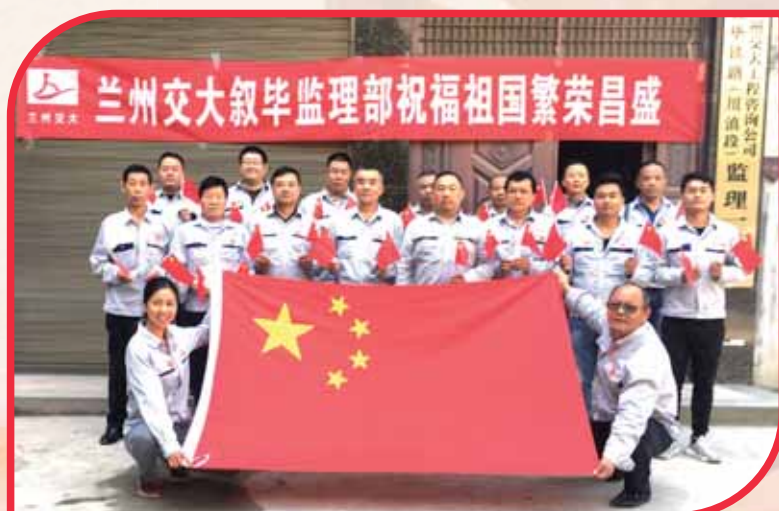

精品项目

QUALITY PROJECT



兰州西客站



川藏铁路拉林段米林隧道



兰新高铁红雁南路立交特大桥与乌拉泊隧道桥隧相接



京港高铁安庆至九江段



兰新高铁乌鲁木齐河特大桥



青藏铁路堆龙特大桥



大冶北至阳新铁路大冶湖特大桥



兰渝铁路汉王白龙江特大桥



武黄城际铁路余家湾上行特大桥

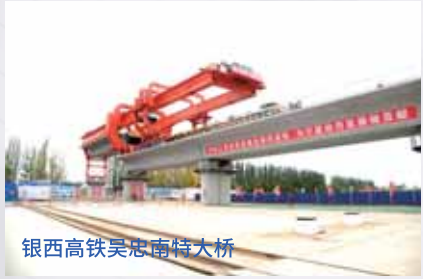

银西高铁吴忠南特大桥



兰新高铁甘青段17标



石济客专禹齐特大桥



两当起义纪念馆

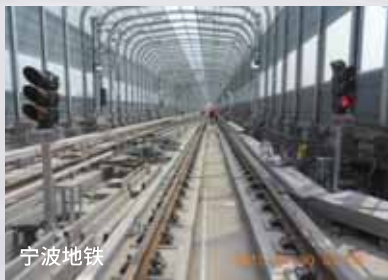

宁波地铁



叙毕铁路冯家寨特大桥



干武二线接触网



甘肃华电凉州九墩滩20万千瓦光伏项目



拉日铁路年楚河特大桥

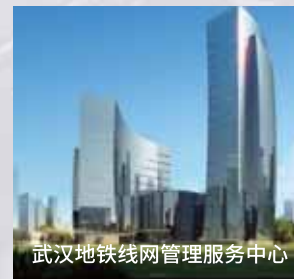

武汉地铁线网管理服务中心



兰州交通大学东教学楼



银川车站



兰州交通大学北校区体育馆



兰州理工大学西校区图书馆



定西市体育场



陇南市统办大楼



兰州交通大学北校区体育运动场



甘肃省人大常委会办公楼

员工风采

STAFF STYLE



因为有你 所以精彩
BECAUSE OF YOU
IT'S EXCITING

踏遍青山人未老

OUR BUSINESS MAP

